

Procedimiento de registro en el módulo.

1. Ingrese a la página del Sistema Nacional de Información Cultural (SINIC)



Sinic

Sistema Nacional de
Información Cultural



MinCultura
Ministerio de Cultura

**PROSPERIDAD
PARA TODOS**

2. Diríjase al módulo de registro Escuelas de Música.

The image shows a grid of menu items from the MinCultura website. The items are:

- CONSULTA DE Cartografía Cultural
- SISTEMA DE INFORMACIÓN DE Patrimonio (Sipa)
- SISTEMA DE INFORMACIÓN DE Colombia Creativa
- MÓDULO DE Ley de Espectáculos Públicos
- SISTEMA DE INFORMACIÓN DE Teatro y Circo
- SISTEMA DE INFORMACIÓN DE Danza
- MÓDULO DE REGISTRO Escuelas de Música** (highlighted with a red circle and a red arrow pointing to it)
- TRÁMITE DE Salida de Obras

At the bottom of the menu, there are links for: Recomendados | Objetivos y funciones | Mapa del Sitio | Contáctenos | MinCultura | Política de Privacidad | Términos y Condiciones | Directorio SINIC

Ministerio de Cultura, Carrera 8 No. 8 - 43, Bogotá D.C., Colombia
Teléfono: (571) 3424100, Línea gratuita: 018000 938081 Horario de atención: Lunes a viernes de 8:00 a.m. a 5:00 p.m.

Última Actualización: Mayo 5 de 2012



MinCultura
Ministerio de Cultura

**PROSPERIDAD
PARA TODOS**

3. Si ya creo una cuenta como usuario del Módulo de Registro y Caracterización de Escuelas y Procesos de Formación Musical, inicie sesión.

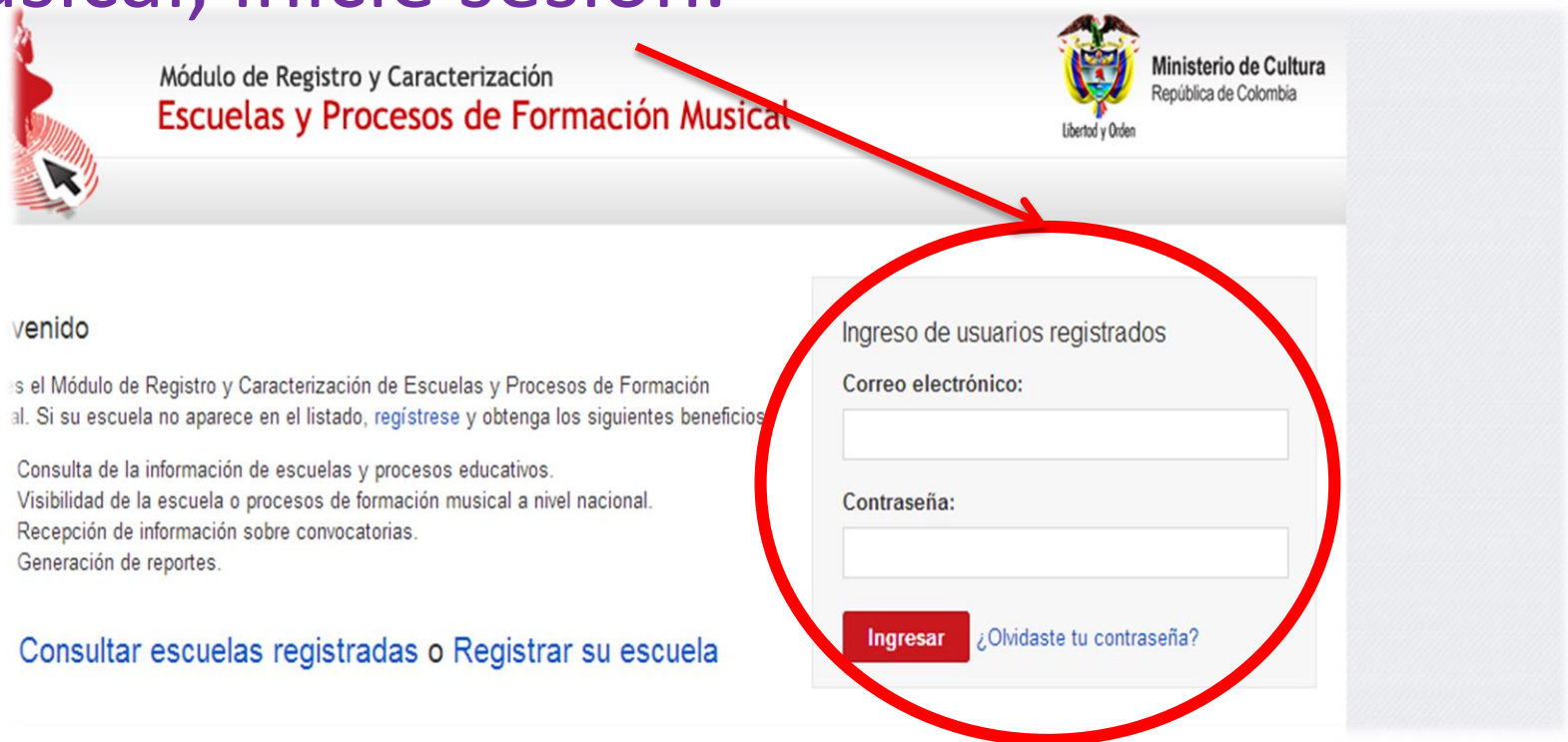

The screenshot shows the login interface for the 'Módulo de Registro y Caracterización de Escuelas y Procesos de Formación Musical'. The header includes the title and the logo of the 'Ministerio de Cultura República de Colombia'. The main content area features a 'Bienvenido' message and a list of benefits. A red circle highlights the login form, which includes fields for 'Correo electrónico:' and 'Contraseña:', an 'Ingresar' button, and a link for '¿Olvidaste tu contraseña?'. A red arrow points from the title area to the login form.

Módulo de Registro y Caracterización
Escuelas y Procesos de Formación Musical

Ministerio de Cultura
República de Colombia
Libertad y Orden

venido

es el Módulo de Registro y Caracterización de Escuelas y Procesos de Formación Musical. Si su escuela no aparece en el listado, [regístrese](#) y obtenga los siguientes beneficios:

- Consulta de la información de escuelas y procesos educativos.
- Visibilidad de la escuela o procesos de formación musical a nivel nacional.
- Recepción de información sobre convocatorias.
- Generación de reportes.

[Consultar escuelas registradas](#) o [Registrar su escuela](#)

Ingreso de usuarios registrados

Correo electrónico:

Contraseña:

Ingresar [¿Olvidaste tu contraseña?](#)

Y siga al paso 4.



MinCultura
Ministerio de Cultura

**PROSPERIDAD
PARA TODOS**

3. Si no, a. Diríjase a crear su cuenta.



Bienvenido

Este es el Módulo de Registro y Caracterización de Escuelas y Procesos de Formación Musical. Si su escuela no aparece en el listado, [regístrese](#) y obtenga los siguientes beneficios:

- Consulta de la información de escuelas y procesos educativos.
- Visibilidad de la escuela o procesos de formación musical a nivel nacional.
- Recepción de información sobre convocatorias.
- Generación de reportes.

[Consultar escuelas registradas](#) o [Registrar su escuela](#)



MinCultura
Ministerio de Cultura

PROSPERIDAD
PARA TODOS

3.

- b. En las casillas, ingrese o seleccione los datos que le son solicitados.

Los campos con * al final, son obligatorios.

Información personal

Nombre completo:

 *

Departamento:

Municipio:

Dirección:

Teléfono:



MinCultura
Ministerio de Cultura

PROSPERIDAD
PARA TODOS

Continuación 3.b.

Información de usuario

Correo electrónico:

*

Contraseña:

*

Vuelve a introducir la contraseña:

*

Código de verificación

Escriba las palabras que ve en la casilla, en orden y separadas por un espacio. Si no está seguro de qué dicen las palabras, puede adivinar o hacer clic en el botón de actualizar junto a las palabras distorsionadas para cargar unas nuevas palabras.



Escribe las dos palabras



MinCultura
Ministerio de Cultura

**PROSPERIDAD
PARA TODOS**

3.

c. Finalice la creación de su cuenta, haciendo clic en el botón “Regístrate”.





Ministerio de Cultura
República de Colombia

Libertad y Orden

[Editar mi perfil](#) [Cerrar la sesión](#)

4.

a. Diríjase a
agregar una
escuela.

[Página de inicio](#)

[Agregar una nueva escuela](#)



MinCultura
Ministerio de Cultura

**PROSPERIDAD
PARA TODOS**

4.

b. Empiece a completar la información básica.

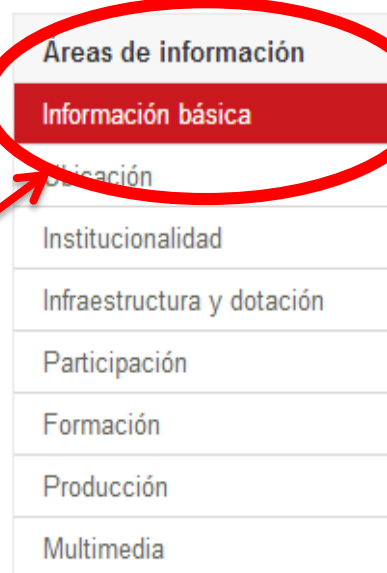

Áreas de información

- Información básica
- Ubicación
- Institucionalidad
- Infraestructura y dotación
- Participación
- Formación
- Producción
- Multimedia



Datos de identificación de la escuela

* Nombre de la Escuela:

NIT:

Logotipo de la escuela:

No se ha seleccionado archivo

Solo formatos: JPEG, JPG, PNG y BMP. Tamaño máximo: 2 MB

Imagen no disponible

* Reseña de la escuela:

La información básica, comprende los datos que permiten la identificación de la escuela municipal de música y la comunicación con la persona contacto.



MinCultura
Ministerio de Cultura

PROSPERIDAD
PARA TODOS

Datos de identificación de la escuela

* Nombre de la Escuela:

Sigla:

NIT:

* Año de inicio de las actividades:

Logotipo de la escuela:

No se ha seleccionado ningún archivo

Solo formatos: JPEG, JPG, PNG y BMP. Tamaño máximo del archivo: 2 MB.



* Reseña de la escuela:

Máximo 2000 caracteres

Los campos con * al inicio, son obligatorios.

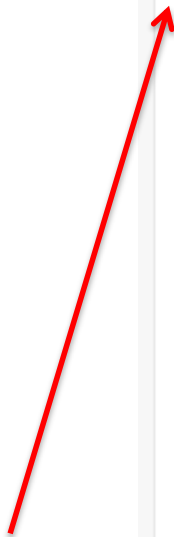

MinCultura
Ministerio de Cultura

**PROSPERIDAD
PARA TODOS**

Datos del contacto de la escuela

* Nombre del contacto:

* Cargo del contacto:

* Teléfonos (celular y/o fijo):

* Correo electrónico:

4.

- c. Al finalizar de diligenciar la información básica de clic en el botón “Guardar cambios y avanzar”.



Guardar cambios y avanzar



MinCultura
Ministerio de Cultura

**PROSPERIDAD
PARA TODOS**

5. Complete la información de las 8 áreas principales, al finalizar cada una, haga clic en el botón “Guardar cambios y avanzar” o la información se borrará cuando cambie a otra área .

Áreas de información
Información básica
Ubicación
Institucionalidad
Infraestructura y dotación
Participación
Formación
Producción
Multimedia

Los campos con * al inicio, son obligatorios.



Con el área de ubicación, se pretende obtener datos que permitan la localización de la escuela municipal de música, por diferentes medios (físico, telefónico y electrónico).

Áreas de información

Información básica

Ubicación

Institucionalidad

Infraestructura y dotación

Participación

Formación

Producción

Multimedia



MinCultura
Ministerio de Cultura

**PROSPERIDAD
PARA TODOS**

Datos de ubicación de la escuela

* Departamento:

Seleccione un departamento...



* Municipio:



Área:

Urbana



* Dirección:

* Teléfono:

Fax:

Correo electrónico de la escuela:

Sitio Web:

Ejemplo: <http://www.mincultura.gov.co>

Presencia en redes sociales

Perfil en Facebook:

Ejemplo: <https://www.facebook.com/pnmc.ministeriodecultura>

Perfil en Twitter:

Ejemplo: <http://twitter.com/mincultura>

Canal en YouTube:

Ejemplo: <http://www.youtube.com/Mincultura>

Los campos con * al inicio, son obligatorios.



Anterior

Guardar cambios y avanzar

Áreas de información
Información básica
Ubicación
Institucionalidad
Infraestructura y dotación
Participación
Formación
Producción
Multimedia

Con el área de institucionalidad, se busca identificar de la escuela municipal de música, su naturaleza, la forma de vinculación y el nivel de formación de los docentes.



MinCultura
Ministerio de Cultura

**PROSPERIDAD
PARA TODOS**

Características generales de la escuela

¿La escuela fue creada legalmente?

No

Naturaleza:

Pública

¿Depende de alguna entidad?

No

Información del director de la escuela

¿La escuela tiene director?

No

Información de los docentes

Indique la cantidad de docentes según su tipo de vinculación

Voluntarios:

Contrato laboral (Nómina):

Contrato por honorarios:

Orden de prestación de servicios:

Indique la cantidad de docentes de acuerdo a su último nivel educativo

Primaria:

Secundaria:

Técnico – tecnólogo:

Universitaria sin título:

Pregrado en Música:

Pregrado en otra área:

Postgrado:

¿Cuenta la escuela con apoyo administrativo?

No

¿En el Plan de Desarrollo municipal se incluye la actividad musical?

No

Anterior

Guardar cambios y avanzar

- Áreas de información
- Información básica
- Ubicación
- Institucionalidad
- Infraestructura y dotación**
- Participación
- Formación
- Producción
- Multimedia

En el área de infraestructura y dotación, se requieren datos que permitan reconocer los recursos físicos, (Infraestructura y dotación de instrumentos) con los que cuenta la escuela municipal de música.



MinCultura
Ministerio de Cultura

**PROSPERIDAD
PARA TODOS**

Infraestructura

* Sede de trabajo (lugar):

Espacio:

¿La sede es asignada con soporte escrito?

Indique la cantidad de mobiliario según la siguiente lista.

Sillas:

Atriles:

Tableros acrílico:

Estantería:

¿La sede está adecuada acústicamente?

¿La escuela tiene acceso a Internet?

Dotación instrumental

Indique la cantidad de instrumentos con los que cuenta al frente de cada equipo

Cuerdas pulsadas:

Cuerdas sinfónicas:

Vientos maderas:

Vientos metales:

Percusión menor:

Percusión sinfónica:

Otros:

Total:

Seleccione las fuentes de dotación instrumental:

- Pública
 Privada

Seleccione el tipo de fuente que realizó la dotación:

- Cooperación Internacional
 Nacional
 Departamental
 Municipal
 Personas Naturales

¿La escuela de música cuenta con material pedagógico?

Los campos con * al inicio, son obligatorios.

Anterior

Guardar cambios y avanzar

Áreas de información
Información básica
Ubicación
Institucionalidad
Infraestructura y dotación
Participación
Formación
Producción
Multimedia

Con el área de participación, se caracterizan los estudiantes vinculados a la escuela municipal de música.



MinCultura
Ministerio de Cultura

**PROSPERIDAD
PARA TODOS**

Participación

Indique la cantidad de alumnos de acuerdo con los rangos de edades dados a continuación

* Primera infancia (Menores de 6 años):	<input type="text"/>
* Entre 6 y 11 años:	<input type="text"/>
* Entre 12 y 18 años:	<input type="text"/>
* Entre 19 y 26 años:	<input type="text"/>
* Entre 27 y 60 años:	<input type="text"/>
* Mayores de 60 años:	<input type="text"/>
Total:	<input type="text"/>

Indique la cantidad de alumnos de acuerdo a su etnia

* Indígenas:	<input type="text"/>
* Afrocolombiana:	<input type="text"/>
* Rom:	<input type="text"/>
* Raizales:	<input type="text"/>
* Otros:	<input type="text"/>

Indique la cantidad de alumnos por sexo

* Mujeres:	<input type="text"/>
* Hombres:	<input type="text"/>

Indique la cantidad de alumnos por área

* Rural:	<input type="text"/>
* Urbana:	<input type="text"/>

Indique la cantidad de alumnos pertenecientes a alguna de las siguientes condiciones

* Discapacitados:	<input type="text"/>
* Desplazados:	<input type="text"/>

¿La escuela de música cuenta con organización comunitaria?

N

Anterior

Guardar cambios y avanzar

Los campos con * al inicio, son obligatorios.

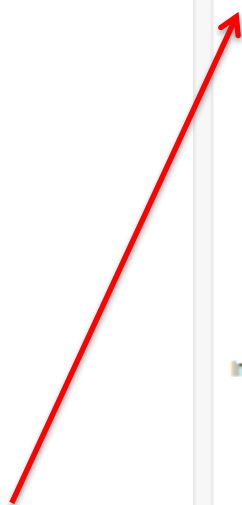

Áreas de información
Información básica
Ubicación
Institucionalidad
Infraestructura y dotación
Participación
Formación
Producción
Multimedia

El área de formación, comprende los datos que permiten identificar los procesos de formación y las practicas musicales que se realizan en la escuela municipal de música, al igual que los niveles de educación formal e informal presentes en cada rango de edad.



MinCultura
Ministerio de Cultura

**PROSPERIDAD
PARA TODOS**

Formación

* ¿Cuáles son los procesos de formación que imparte la escuela?

Seleccione las prácticas musicales realizadas en la escuela:

- Bandas
 Músicas Tradicionales
 Coros
 Orquestas Sinfónicas

¿Realiza la escuela prácticas musicales orientadas por un músico?

No

¿Realiza la escuela talleres independientes?

No

¿Posee la escuela programas formulados por escrito?

No

Educación por niveles

Nivel	Población atendida						Duración prom. (meses)	Intensidad horario semanal
	< 6 años	< 11 años	< 18 años	< 26 años	< 60 años	> 60 años		
Inicio:	<input type="text"/>	<input type="text"/>	<input type="text"/>	<input type="text"/>	<input type="text"/>	<input type="text"/>	<input type="text"/>	<input type="text"/>
Básico:	<input type="text"/>	<input type="text"/>	<input type="text"/>	<input type="text"/>	<input type="text"/>	<input type="text"/>	<input type="text"/>	<input type="text"/>
Medio:	<input type="text"/>	<input type="text"/>	<input type="text"/>	<input type="text"/>	<input type="text"/>	<input type="text"/>	<input type="text"/>	<input type="text"/>

Observaciones:

Los campos con * al inicio, son obligatorios.

Educación informal

	Población atendida						Duración prom. (meses)	Intensidad horario semanal
Nivel	< 6 años	< 11 años	< 18 años	< 26 años	< 60 años	> 60 años		
Cursos o talleres:	<input type="text"/>	<input type="text"/>	<input type="text"/>	<input type="text"/>	<input type="text"/>	<input type="text"/>	<input type="text"/>	<input type="text"/>
Pedagogías tradicionales:	<input type="text"/>	<input type="text"/>	<input type="text"/>	<input type="text"/>	<input type="text"/>	<input type="text"/>	<input type="text"/>	<input type="text"/>

Observaciones:

Anterior

Guardar cambios y avanzar

Áreas de información
Información básica
Ubicación
Institucionalidad
Infraestructura y dotación
Participación
Formación
Producción
Multimedia

Con el área de producción, se pretende obtener los datos que permiten identificar la presencia de la escuela municipal de música, en diferentes escenarios y el ritmo de su producción musical y pedagógica.



MinCultura
Ministerio de Cultura

**PROSPERIDAD
PARA TODOS**

Producción

* Indique el número de giras nacionales que se realizaron durante el último año:

* Indique el número de giras internacionales que se realizaron durante el último año:

* Indique el número de presentaciones o conciertos realizados en su localidad durante el último año:

Indique el número de productos musicales o pedagógicos elaborados durante el último año

* Discos:

* Repertorios:

* Material divulgativo:

* Material pedagógico de apoyo:

* Agrupaciones artísticas conformadas vigentes:

Anterior

Guardar cambios y avanzar

Los campos con * al inicio, son obligatorios.

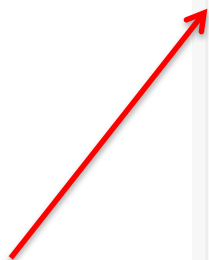

Áreas de información
Información básica
Ubicación
Institucionalidad
Infraestructura y dotación
Participación
Formación
Producción
Multimedia

El área de multimedia, comprende datos que permiten identificar publicaciones de las actividades realizadas por las escuelas municipales de música.



MinCultura
Ministerio de Cultura

**PROSPERIDAD
PARA TODOS**

Compartir videos desde YouTube

* Dirección del video en publicado en [YouTube](#):

Ejemplo: <http://www.youtube.com/watch?v=SVwzbaFrTuM>

Descripción:

Máximo 2000 caracteres

Compartir video

Compartir fotos desde Flickr

* Dirección de la galería de imagenes publicada en [Flickr](#):

Ejemplo: <http://www.flickr.com/photos/cancilleriacol>

Descripcion:

Máximo 2000 caracteres

Compartir galería

Los campos con * al inicio, son obligatorios.

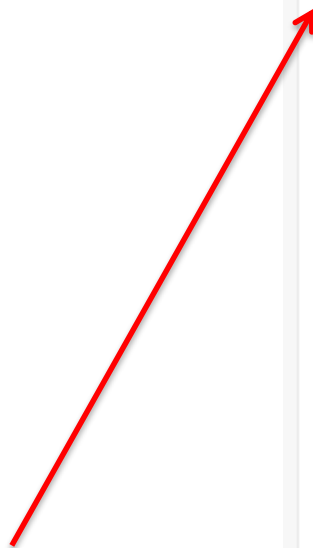

6. Para eliminar el registro, en cualquier momento puede oprimir el botón “Eliminar escuela”.

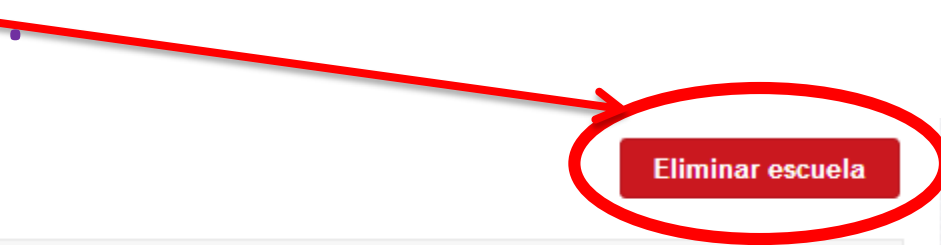

Eliminar escuela

Áreas de información

Datos de identificación de la escuela

Confirme su decisión en el mensaje emergente.

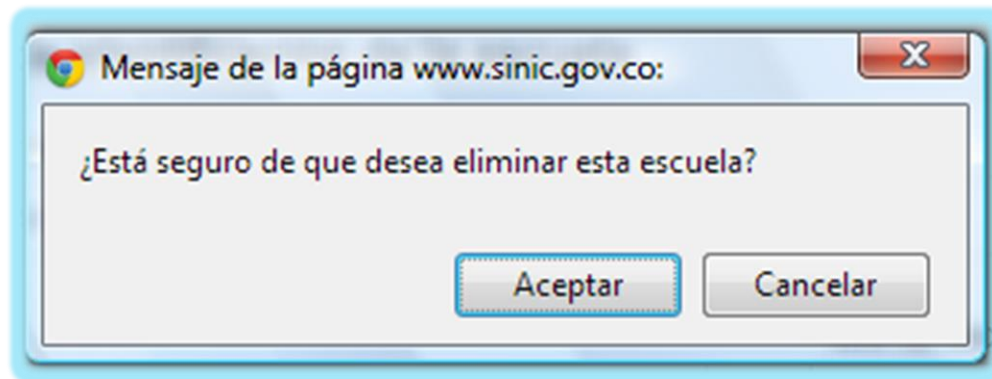

MinCultura
Ministerio de Cultura

PROSPERIDAD
PARA TODOS

7. Para guardar y finalizar el registro de la escuela, oprima el botón finalizar que encontrara en el área de Multimedia.

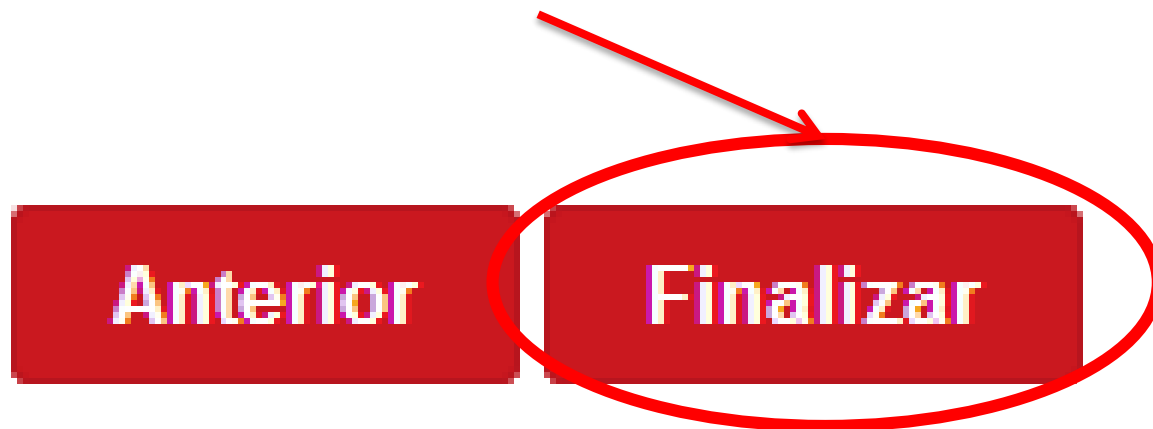

9. Oprima “Ver” para cambiar alguno de los datos registrados de alguna escuela.



	Escuela	Departamento	Municipio	Categoría	Estado
Ver	pollitos cantores de bogota (pcdb)				No publicado



MinCultura
Ministerio de Cultura

**PROSPERIDAD
PARA TODOS**

10. Para cerrar sesión, haga clic en el botón “Cerrar la sesión”



[Página de inicio](#) > [Información básica](#)



MinCultura
Ministerio de Cultura

**PROSPERIDAD
PARA TODOS**